



**COMO RESSARCIR CRÉDITOS DE
IMPOSTOS FEDERAIS E ESTADUAIS
EM 5 ETAPAS**

1

Desafio das
Empresas



4

Equipe



7

Próximos Passos

3

Como
Solucionar



6

Análise
Financeira



2

Consequências



5

Casos



AGENDA



Desafios das Empresas



- O **Brasil** sempre foi um país com uma **alta Carga Tributária**. É considerado o **Pais dos Impostos**.
- A **Carga Tributária** atual para as **Empresas** está na faixa de **45,4%**.
Fonte: FIRJAN
- Esta Carga Tributária **diminui** a **Competividade** das Empresas bem como seus **Lucros** e **Dividendos aos Acionistas**.



Desafio das Empresas

- Muitas Empresas possuem um **Volume considerável** de **recursos financeiros** disponíveis junto à Receita Federal.
- O **Ressarcimento e a Restituição** ao contribuinte é um **Processo Legal**, conforme **legislação** vigente do país.
- Estes **Créditos** foram sendo acumulados por uma série de **motivos**.





Porque Existem Créditos

Benefícios Fiscais

Retenções de Tributos na
Fonte

Pagamento a Maior ou
Indevido e Inconsistência
Legal de Tributos

Consequências

Consequências de Curto e Médio prazo em não utilizar estes créditos

Perder os Créditos

Diminuir a Competitividade por não Utilizar estes Créditos em Áreas que sejam o Foco do “**Core Business**”

Perder a Oportunidade de Utilizar os Créditos como **Capital de Giro, Novos Investimentos** e etc.



Como Solucionar



É possível antecipar o recebimento de **Créditos em até 5 anos**, valores que seriam recebidos até em **6 anos**

A WR Martins Advocacia **desenvolveu um processo em 5 Etapas** que permite a **restituição / ressarcimento de 6 meses a 1 ano**

3 Pilares

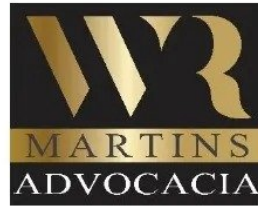

- Metodologia Própria, Experiência e Conhecimento
- Compliance (Seriedade e Legalidade)
- Processo de Governança Corporativa



Como Solucionar

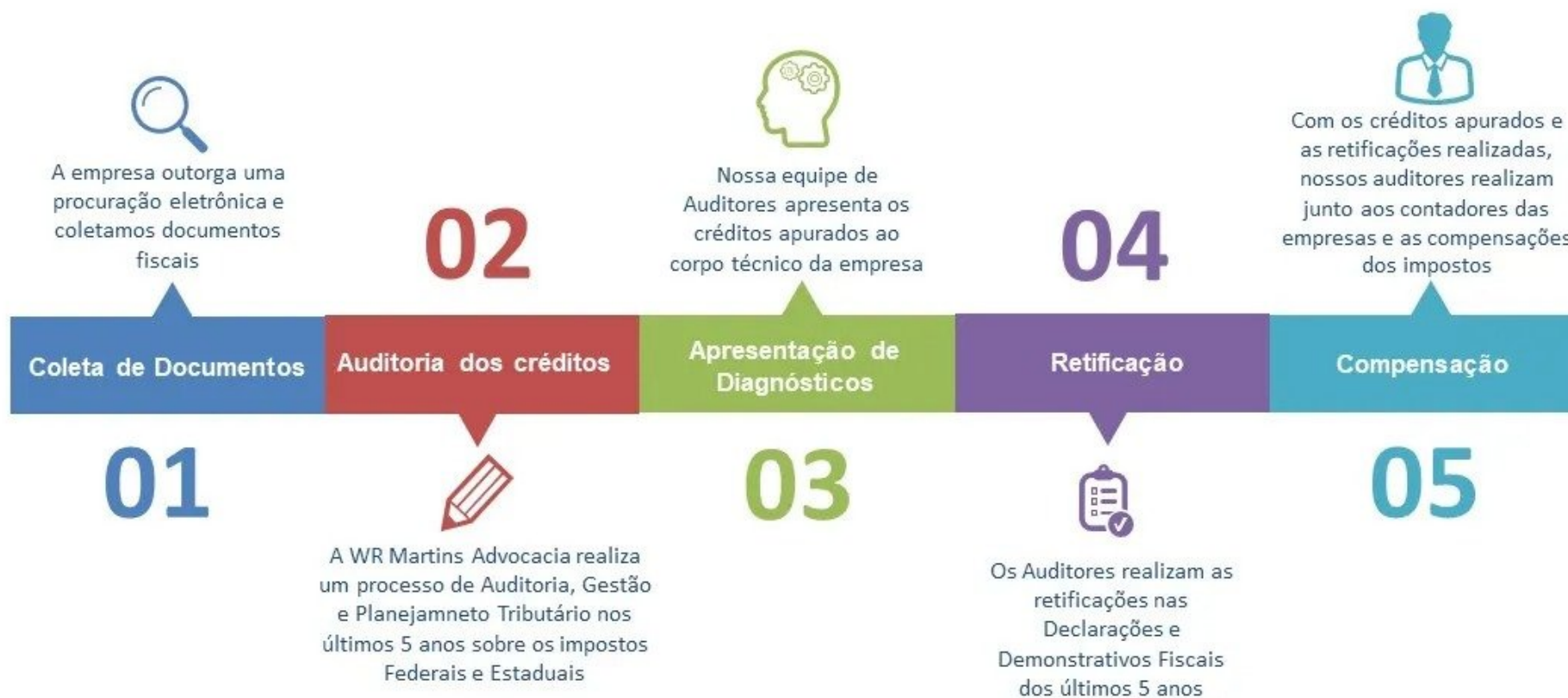

Segurança Compliance



Estes processos estão de acordo com a **Lei 9.430/96** e **IN 1.300/12** e podem ser **Auditados** durante o seu curso

Todos os contratos possuem cláusula **Responsabilidade Civil**

Trabalho realizado no “**Ad Exitu**” – Cliente **paga apenas** quando compensa os créditos **em conta**, mostrando credibilidade nos serviços prestados;

Como Solucionar



Modelo de Governança

WR Martins
Advocacia

Audidores
Equipe Interna

Cliente

Fiscal
Impostos
Jurídico

Cliente define um
Ponto Focal como
Executivo Responsável

Cliente define quais
áreas da empresa
devem ser envolvidas

Durante o Processo
serão apresentados os
Status durante as
Reuniões de
Governança

Sobre a **WR Martins Advocacia**

“Uma história de conquistas, confiança e vitórias”



- Atuação Preventiva
- Atuação Defensiva
- Direito Criminal
- Direito Tributário
- Direito do Consumidor

Projetos Realizados pelos nossos auditores



Projetos Realizados pelos nossos auditores

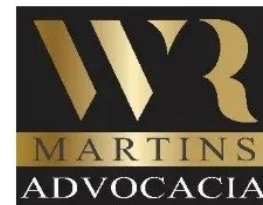

ARNO

maeda

ES ELETROPAULO

REDE

Dr. Antonio Pacileo
Healthy

PONTO FRIO

Grupo
Itavema

TELEMAR

Brasal

PMH
Produtos[®]
Medicas Hospitalares

GRUPO
SPlice

HSBC

oi

ZEMA

astus medical

BANCO ALFA

PANARELLO
Distribuidora Farmaceutica Panarello Ltda.
DISTRIBUINDO SAUDE

Algar

makro

**E-mail:**

wrm@wrmartins.com.br
wrm@wrmartins.adv.br

**Telefone:**

(11) 3812-0173
(11) 3812-0135
(11) 996304-3438

**Endereço:**

Rua Verbo Divino, 2001 – Bloco B
Conjuntos 1603/1604
Chácara Santo Antônio
São Paulo/SP
CEP: 04719-002

